EVENTO

A Inteligência Artificial está mudando a forma de fazer ciência?

NOVAS FRONTEIRAS DO CONHECIMENTO. NOVOS CAMINHOS PARA A CIÊNCIA.

23/11/2026

14h

Auditório PA07 – Faculdade de Tecnologia da Unicamp

REALIZAÇÃO:

FCA UNICAMP · LIMEIRA

Faculdade de Tecnologia Unicamp

PPGT PROGRAMA DE PÓS-GRADUAÇÃO EM TECNOLOGIA

UNICAMP

CERIMÔNIA
DE ABERTURA

14h00 – 14h30
Mesa de abertura

REALIZAÇÃO:

FCA UNICAMP · LIMEIRA

Faculdade de Tecnologia Unicamp

PPGT PROGRAMA DE PÓS-GRADUAÇÃO EM TECNOLOGIA

UNICAMP

PROGRAMAÇÃO DO EVENTO

14h30 - 14h50

Inteligência Artificial para Descoberta Científica em Biologia Sintética



Profa. Dra. Danielle Biscaro Pedrolli

UNESP

14h50 - 15h10

IA & Geometria: aplicações de aprendizado de máquina na pesquisa em Matemática



Prof. Dr. Henrique N. Sá Earp

UNICAMP

PROGRAMAÇÃO DO EVENTO

15h10-15h30

Aplicações de IA na biologia computacional



Prof. Dr. Felippe Mariano Colombari

ILUM/CNPEM

15h30-15h50

INTERVALO PARA O CAFÉ

PROGRAMAÇÃO DO EVENTO

15h50-16h10

Inteligência Artificial para Descoberta Científica nas Ciências Aplicadas e Tecnológicas



Prof. Dr. Leonardo Tomazeli Duarte

UNICAMP

16H10-16H30

Co-cientistas, a nova fronteira da IA para Ciência



Prof. Dr. Gabriel Ravanhani Schleder

CNPEM

EVENTO

A Inteligência Artificial está mudando a forma de fazer ciência?

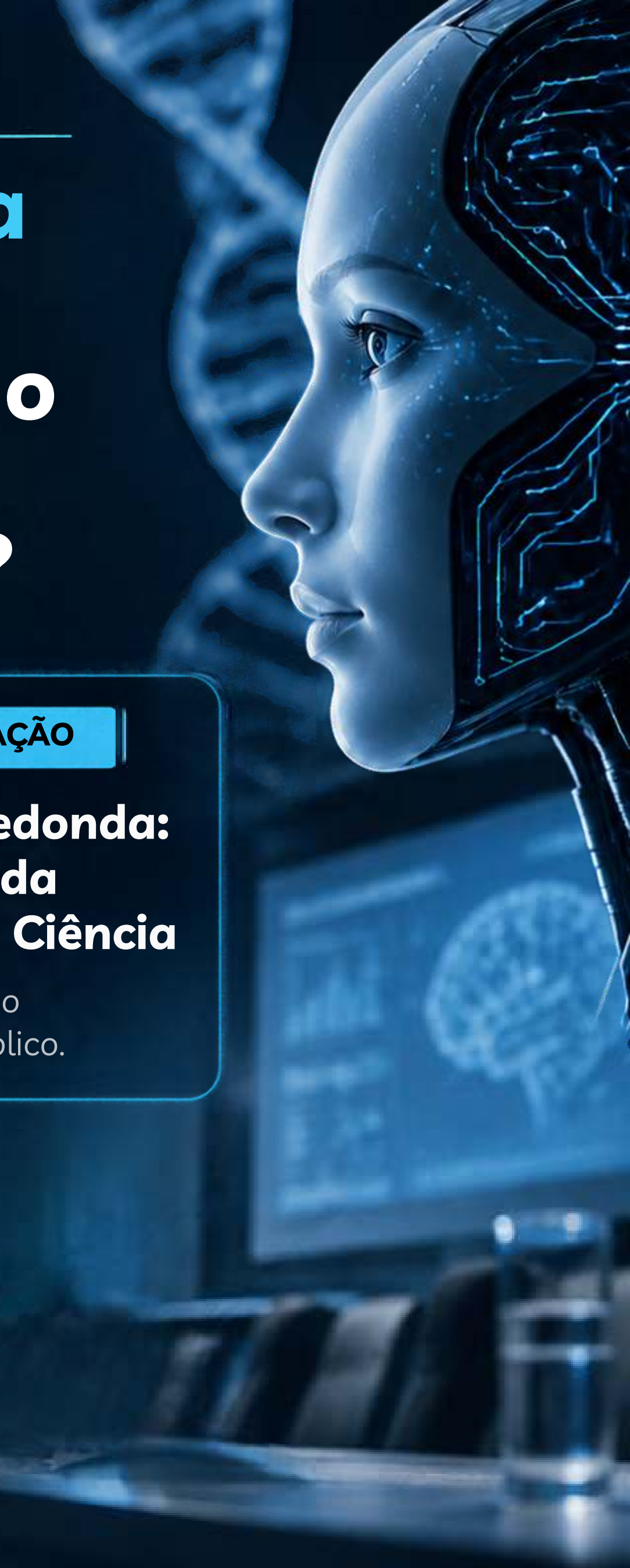

ENCERRAMENTO DA PROGRAMAÇÃO

16h30 - 17h30 | Mesa-redonda: Perspectivas e Desafios da Inteligência Artificial na Ciência

Debate com os palestrantes, seguido de perguntas e interação com o público.

IA PARA CIÊNCIA

Participe do evento!

FAÇA SUA INSCRIÇÃO
PELO QR CODE

23/11/2026

14h

Auditório PA07 - Faculdade de Tecnologia da Unicamp

REALIZAÇÃO:

FCA UNICAMP · LIMEIRA

Faculdade de Tecnologia Unicamp

PPGT PROGRAMA DE PÓS-GRADUAÇÃO EM TECNOLOGIA

UNICAMP